ГЕНЕРАЛЬНЫЙ ПЛАН Г. БОБРУЙСКА

ГЕНЕРАЛЬНЫЙ ПЛАН

М 1:10000

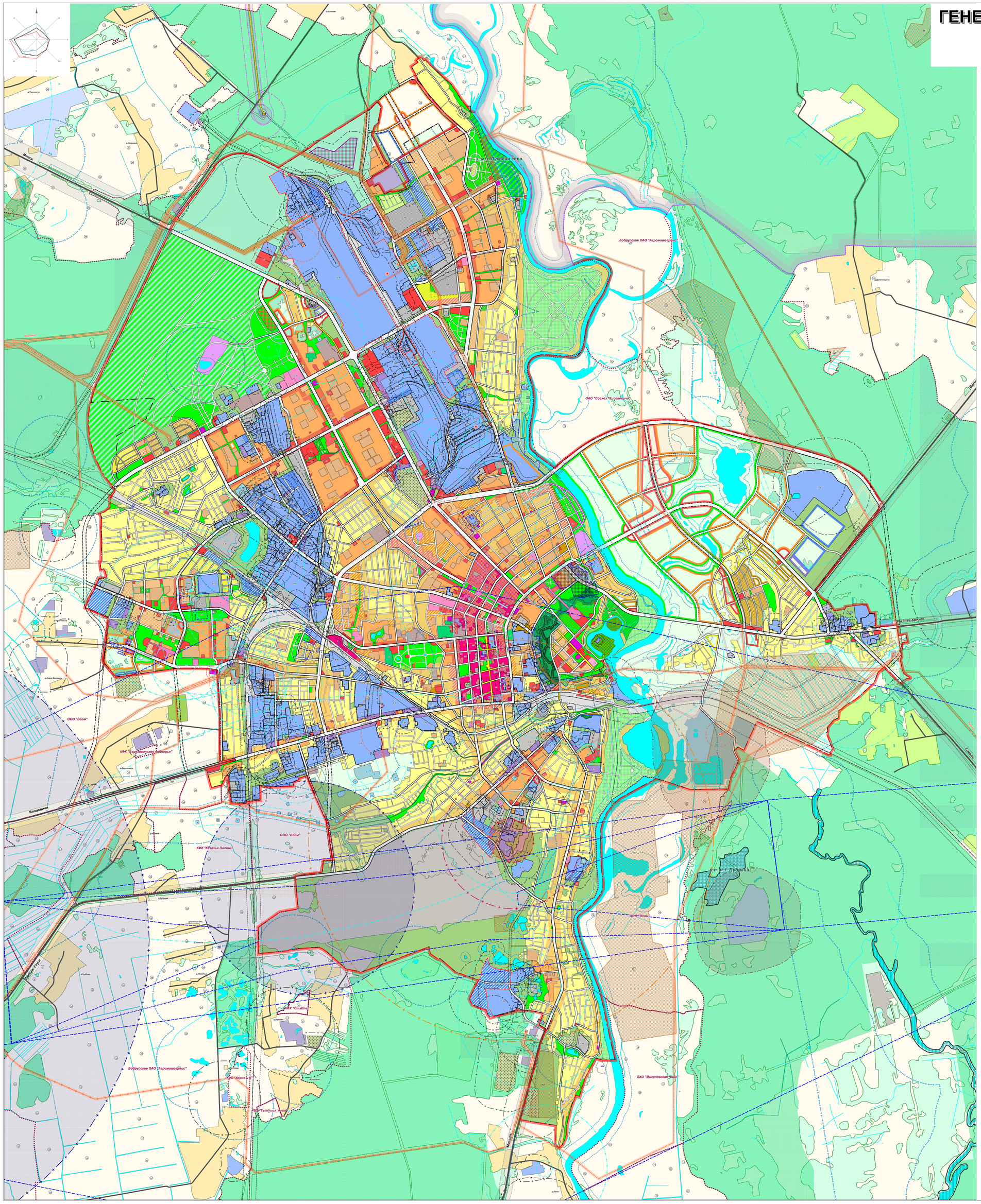

СХЕМА ПЛАНИРОВОЧНЫХ РАЙОНОВ

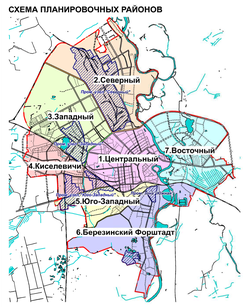

ЭКСПЛИКАЦИЯ ОБЩЕСТВЕННЫХ ЗДАНИЙ И СООРУЖЕНИЙ

Номер	Наименование
1	Автовокзал
2	Железнодорожный вокзал
3	Железнодорожная станция "Березина"
4	Бобруйский горисполком, горсовет, горисполкомитет
5	Бобруйский районный исполнительный комитет
6	Республиканское государственное объединение "Белорусское республиканское общество спасания на водах"
7	Государственное учреждение образования "Детско-юношеская спортивная школа № 2"
8	Учреждение образования "Бобруйский государственный профессиональный электротехнический колледж им. В.Ф.Чернуско"
9	Учреждение образования "Бобруйский государственный профессиональный лесотехнический колледж"
10	Учреждение образования "Бобруйский государственный профессиональный строительный профессионально-технический колледж"
11	Государственное учреждение образования "Центр туризма, краеведения и молодого детства и молодежи г. Бобруйска"
12	Учреждение образования "Бобруйский государственный профессионально-технический художественный колледж им.А.Е.Герлина"
13	Учреждение образования "Бобруйский государственное медицинское училище"
14	Учреждение образования "Бобруйский государственный колледж искусств"
15	Учреждение образования "Бобруйский государственный колледж экономический колледж"
16	Учреждение образования "Бобруйский государственный технологический колледж"
17	Учреждение образования "Бобруйский государственный колледж"
18	Учреждение образования "Бобруйский государственный университет имени А.А.Кулешова"
19	Государственное учреждение образования "Бобруйская школа-интернат для детей-сирот и детей, оставшихся без попечения родителей"
20	Государственное учреждение образования "Социально-педагогический центр Ленинского района г.Бобруйска"
21	Учреждение образования "Бобруйский государственный экономический колледж"
22	Учреждение образования "Белорусский государственный технологический университет"
23	Учреждение образования "Бобруйский государственный профессиональный лицей"
24	Школа-интернат для детей с нарушением слуха
25	Государственное учреждение образования "Центр творчества детей и молодежи г. Бобруйска"
26	Учреждение образования "Бобруйский государственный профессионально-технический колледж"
27	Государственное учреждение образования "Учебный центр по подготовке, повышению квалификации и переподготовке кадров лесного комплекса Республики Беларусь № 8
28	Автовокзал
29	Учреждение образования "Государственная средняя школа-колледж искусств"
30	Учреждение "Могилевское областное детско-юношеская спортивная школа профессионал "Березина"
31	Государственное спецобразование учебно-спортивное учреждение "Детско-юношеская спортивная школа по хоккею с шайбой "Бобруйск-Арена"
32	Учреждение образования "Бобруйский государственный колледж"
33	Территориальное подразделение объединения МО "Дозаатф"
34	Учреждение здравоохранения "Бобруйская центральная больница"
35	Учреждение здравоохранения "Бобруйская городская поликлиника №4"
36	Учреждение здравоохранения "Бобруйская городская стоматологическая поликлиника №1"
37	Учреждение здравоохранения "Бобруйский кожно-венерологический диспансер"
38	Учреждение здравоохранения "Бобруйский онкологический диспансер"
41	Учреждение здравоохранения "Бобруйская городская детская больница"
42	Учреждение здравоохранения "Бобруйская городская поликлиника №1"
43	Бобруйская городская больница скорой медицинской помощи имени В.О. Мурзина
44	Учреждение здравоохранения "Бобруйский городской клинический кожно-венерологический диспансер"
47	Учреждение здравоохранения "Бобруйская станция скорой и неотложной медицинской помощи"
48	Женская консультация № 2
49	Городская поликлиническая спортивная база
50	Учреждение здравоохранения "Бобруйский городской диспансер спортивной медицины"
51	Учреждение здравоохранения "Бобруйский родильный дом"
52	Медицинский центр "ЛУЧ"
53	Управление здравоохранения Бобруйского городского исполнительного комитета
54	Учреждение здравоохранения "Бобруйская городская поликлиника №2"
55	Учреждение здравоохранения "Бобруйская городская поликлиника №3"
56	Бобруйский онкологический диспансер
57	Амбулатория на станции Березина
58	Спортивный комплекс "Олимпия", ДЮСШ "Витязь"
59	Учреждение "Могилевское областное детско-юношеская спортивная школа "Горизонт"
60	Учреждение "Бобруйская спецшкола-интернат детско-юношеская школа олимпийского резерва"
61	Учреждение образования "Бобруйская государственная учебная олимпийского резерва"
62	УП Бобруйский дорожный клуб «Балкания»
63	Учреждение образования "Детско-юношеская спортивная школа № 3"
64	Детский санаторий "Радуга"
65	Санаторий имени В. И. Ленина
66	Рынок "Столица"
67	Дворец творчества "Олимпия"
68	Магазин "Ковровый", "Ковры", "Пекин"
69	Магазин "Добрый лес"
70	Торговый центр "МАЛТ ВМ"
71	Торговый центр
72	Библиотека
73	Магазин "Ассорти", цветочный магазин
74	Рынок "Северный"
75	Магазин "Ковыли"
76	Коммерческий блок
77	Торговый центр "Аксайер", "Гарант"
78	Торговый комплекс
79	Дом быта
80	ЛЕД Бобруйского горисполкома
81	Объект ЛЕД г.Бобруйска
82	Строительный дом "СМА"
83	Рынок "Ковры"
84	Торговый центр "Гарант"
85	Магазин "Все для дома"
86	Рынок "Автозапчасти"
87	Администрация Первомайского района г.Бобруйска
88	Рынок "Ковровый"
89	Дворец искусств
90	Гипермаркет "Корона"
91	Торговый центр "МАЛТ"
92	Музыкальная школа
93	Рынок "Ковровый", "Гарант"
94	Рынок "Городской"
95	Кинотеатр
96	Бобруйский сенной центр галоины и очаровательства
97	Прокуратура г.Бобруйска
98	Бобруйский сенной центр
99	Гостиничный комплекс "Комфорт"
100	Учреждение культуры "Центр досуга и творчества г. Бобруйска"
101	Торговый "Грант"
102	Торговый центр "На Красноармейской"
103	Рынок
104	Спортивный клиент Республики Беларусь, Украинские по Могилевской области
105	Дом творчества
106	Магазин "Ковры", "Восток"
107	Торговый центр "Бутик Плюс"
108	Магазин "Ковры", Сойка
109	Филиал ОАО "Сберегательный банк "Беларусбанк"
110	Бобруйский военный прокуратуры
111	Бобруйский торговый центр
112	Отделение ОАО "Белагропромбанк", стоматологии "Корона Дент"
113	Торговый центр "Восток", магазин "Конек"
114	Управление внутренних дел Бобруйского горисполкома
115	Торговый дом "Корона-Бобруйск", магазин "Сатурн"
116	Магазин "Ковры"
117	Рынок «Надежда Строй Мастер»
118	Бобруйская межрайонная ветеринарная лаборатория
119	Бобруйский рынок
120	Учреждение культуры "Бобруйский краеведческий музей"
121	Рынок "Ковровый"
122	Торговый центр "Гарант"
123	Учреждение "Лесной государственный архив"
124	Бобруйская межрайонная нотариальная контора Государственного комитета судебных экспертиз
125	Национальный банк Республики Беларусь, отделение Главного Управления по Могилевской области
126	Рынок "Ковровый", "Гарант"
128	Пункт проката "Дом прокат Комфорт-плюс"
129	Могилевское Областное такси Дуняш и Комфорт имени В. И. Дунаева-Мирошниченко
131	Детская реабилитационный центр "Мещерский"
132	Государственное учреждение культуры "Дворец искусств"
133	Рынок
134	Дом культуры
135	ПОФОтель
136	Бобруйское районное "Спецмедсервис товарищество"
137	Почтовый рынок
138	Бобруйский колледж искусств № 1 имени Е.А.Тенгерого
139	Информационный интернет - кривенковский отдел
140	Департамент по надзору за безопасным ведением работ в промышленности МЧС РБ
141	ГАИ УВД Бобруйского горисполкома
142	Гостинично-ресторанный комплекс "Пальмы"
143	Бобруйский отдел ЗАГС Ленинского районисполкома
144	Библиотека им. А.В. Гизеля
145	Республиканское унитарное предприятие электросвязи "Белтелеком"

ЭКСПЛИКАЦИЯ ПРОИЗВОДСТВЕННЫХ ПРЕДПРИЯТИЙ

Номер	Наименование
1.1	Унитарное частное производственное предприятие "РЯДЫ"
1.2	Открытое акционерное общество "Управление механизации № 79"
1.3	Общество с дополнительной ответственностью "Бетмар"
1.4	Общество с ограниченной ответственностью "Хлеб"
1.5	Общество "Ковровый"
1.6	Бобруйская унитарная республиканская предприятие "Фабрика художественных изделий"
1.7	Частное производственное унитарное предприятие "Стандартрадиус" - в стадии ликвидации
1.8	Коммунальное дочернее унитарное предприятие на основании ремр "Бобруйская лесоопытно-селекционная опытная"
1.9	АОО
1.10	Закрытое общество с ограниченной ответственностью "Спектакулаторная"
1.11	Закрытое акционерное общество "ПЕТРОВИЧЛИТЕЙ"
1.12	Общество с ограниченной ответственностью "Полесье"
1.13	Общество с ограниченной ответственностью "Бобруйский лесхоз"
1.14	Общество с дополнительной ответственностью "Виртрансгруппа" - в стадии ликвидации
1.15	Общество с ограниченной ответственностью "Лик-Трио"
1.16	Автотранспортное предприятие
1.17	АОО
1.18	Общество с ограниченной ответственностью "Стандарт" - ликвидировано
1.19	Учреждение "Могилевское областное управление ФНС РБ"
1.20	Открытое акционерное общество "Славянка"
1.21	Филиал "Могилевэнерго" Бобруйские электрические сети
1.22	Открытое акционерное общество "Белгорхимволокно"
1.23	Бобруйский завод стеклопластиков № 21
1.24	Складские помещения
1.25	Частное унитарное предприятие на основании устава "Лотос-Лимо"
1.26	Открытое акционерное общество "Стекловолокно"
1.27	УП "Белмедпромсервис-Особенное" - ликвидировано
1.28	Унитарное предприятие "Бобруйский завод минеральных вод"
1.29	Бобруйское коммунальное унитарное предприятие теплоэнергетики
1.30	Гаражно-строительный кооператив
1.31	Гаражно-строительный кооператив №8
1.32	Общество с ограниченной ответственностью "Вересня Строй"
1.33	Общество с ограниченной ответственностью "Ковровый"
1.34	Открытое акционерное общество "Кооперативная фабрика "СПОРТ"
1.35	Общество с ограниченной ответственностью "Бобруйское Окно" - ликвидировано
1.36	Производственная территория здания склада
1.37	Производственная территория (здание бывш.ремонтно/убойного участка)
1.38	Общество с ограниченной ответственностью "Ковровый"
1.39	Общество с ограниченной ответственностью "Стандартсервис"
1.40	Открытое акционерное общество "Бобруйский завод экспериментальных приборов" - ликвидировано
1.41	Общество с ограниченной ответственностью "Арбат Инвест"
1.42	Частное унитарное предприятие "Мебель-Н"
1.43	Общество с ограниченной ответственностью "ЗАТЕРКИ" - в стадии ликвидации
1.44	Открытое акционерное общество "Бутылочно-водочный комбинат "Шинник"
1.45	Бобруйский НКПО "Водоканал"
1.46	АОО
1.47	Бобруйское унитарное коммунальное дочернее предприятие "Потребкооп" (торговые поставки)
1.48	Общество с ограниченной ответственностью "Перестрой"
1.49	ООО "ВК-Инструмент"
1.50	ПКП "Университет Бобруйск" ОО "Белорусское общество глухих"
1.51	Гаражно-строительный кооператив №18 "Восток"
1.52	Гаражно-строительный кооператив № 7
1.53	Общество с ограниченной ответственностью "Бобруйский лотов
1.54	Открытое акционерное общество "Рембытпромсервис"
1.55	Бобруйское городское организация "Белорусское республиканское общество спасания на водах" (ОСВОД)
1.56	Бассейн-клуб
1.57	Резервный порт "Бобруйск" ОП "Могилевское отделение Белорусской железной дороги"
1.58	Общество с ограниченной ответственностью "Бобруйский завод ЖБИ"
1.59	Республиканское унитарное предприятие "Бобруйское радиотехническое ремонтно-механическое"
2.1	Открытое акционерное общество "Строительный трест №10"
2.2	Филиал "Могилевское" частного унитарного предприятия "Вадар"
2.3	Унитарное частное производственно-торговое предприятие "Промкомплект"
2.4	Общество с ограниченной ответственностью "Бобруйский завод ремонтно-механический"
2.5	ОАО "Белтелекомсервис"
2.6	Общество с ограниченной ответственностью "Экстрим"
2.7	Общество с ограниченной ответственностью "Энерго-экологические технологии" (строительство этапов)
2.8	Производственно-коммерческое предприятие "Ковровый"
2.9	РУП автомобильных дорог "Могилевавтодор"
2.10	Могилевское республиканское унитарное предприятия электроэнергетики "Могилевэнерго"
2.11	ГУКО "Межрайонный демонстрационный комбинат"
2.12	Общество с ограниченной ответственностью "Ковровый"
2.13	Потребительский гаражно-строительный кооператив №23
2.14	Исправительная колония № 2
2.15	Автостоянка ООО "ВЕРСТА"
2.16	СТО
2.17	ООО "АВД Вулкан"
2.18	ООО "Полимер"
2.19	Открытое акционерное общество "Белшина"
2.20	Бобруйское унитарное коммунальное дочернее производственное предприятие "Водоканал"
2.21	Гараж
2.22	Общество с ограниченной ответственностью "Белкоптехника"
2.23	АЗС
2.24	Гаражный кооператив
2.25	Гаражный кооператив №13
2.26	Восстановительная колонна №2
2.27	Общество с ограниченной ответственностью "Энерго-экологические технологии" (строительство этапов)
2.28	Гаражный кооператив
2.29	Гаражный кооператив №13
2.30	Совместное общество с ограниченной ответственностью "Клин Эндшпиль Груп Бел"
2.31	Общество с ограниченной ответственностью "Три-Бобр"
2.32	ПК ОИПЗ ГЛОНАСС
2.33	Открытое акционерное общество "Вересня-Лада"
2.34	Частное торгово-сервисное унитарное предприятие "Ритуальные услуги "ИСПОКОЙ"
2.35	Поварина дерево
2.36	Общество с ограниченной производственного назначения
2.37	Открытое акционерное общество "Могилевское отделение компании «Белнефтехим»
2.38	Открытое акционерное общество "ГСКБ лонж"
2.39	ОДО "Рилон - Крупный Дом"
2.40	Унитарное коммунальное производственное предприятие "Бобруйское троллейбусное управление"
2.41	Гаражно-строительный кооператив
2.42	Открытое акционерное общество "Бобруйский клавишный комбинат"
2.43	ООО "Квант" (ремонтные изделия)
2.44	АОО
2.45	Открытое акционерное общество "Бобруйский завод крупнопанельного домостроения"
2.46	Гаражно-строительный кооператив
2.47	Открытое акционерное общество "Бобруйский завод высоковольтной
2.48	Гаражный кооператив №1
2.49	Гаражный кооператив №23
2.50	Гаражный кооператив
2.51	Открытое акционерное общество "Бобруйский завод высоковольтной
2.52	Открытое акционерное общество "Бобруйский машиностроительный завод"
2.53	Общество с ограниченной ответственностью "Старт - Трэ"
2.54	Гаражный кооператив
2.55	ТОО "ТВЕЛ" (Лицензия: 10/2006 10 от 08
2.56	Унитарное частное производственно-торговое предприятие "Стройтехсервис"
2.57	Производственное унитарное предприятие "Бобруйскмежхозбытснаб"
2.58	Открытое акционерное общество "БобруйскСтройКомплекс" - в стадии ликвидации
2.59	Гаражный кооператив
2.60	Строительная республиканское унитарное предприятие "Бобруйский демонстрационный комбинат" - в стадии ликвидации
2.61	Открытое акционерное общество "МАЙДА"
2.62	Гаражный кооператив №19
2.63	АЗС
2.64	СТО
2.65	Открытое акционерное общество "Могилевпромсервис"
2.66	АЗС
2.67	СТО
2.68	Открытое акционерное общество "Белсельмаш"
2.69	Открытое акционерное общество "Полиан"
2.70	АЗС
2.71	Унитарное частное производственное предприятие "Фотон"
2.72	Открытое акционерное общество "Электроприборы"
2.73	Частное производственно-торговое унитарное предприятие "Радиострой"
2.74	Общество с ограниченной ответственностью "Ковровый"
2.75	Унитарное частное производственное предприятие "Надежда"
2.76	Могилевское областное управление по чрезвычайным ситуациям
2.77	Общество с ограниченной ответственностью "ФинРесурс"
2.78	Потребительское гаражно-строительный кооператив "Звездуть цветов"
2.79	Общество с ограниченной ответственностью "Бобруйский оптовый центр"
2.80	Общество с дополнительной ответственностью "Производственное"
2.81	Производственная база
2.82	Общество с дополнительной ответственностью "Кружка"
2.83	Могилевский областной союз потребительских обществ
2.84	Унитарное частное производственное предприятие "Вестмаинвестсервис"
2.85	Учреждение по адаптации несовершеннолетних граждан "Ковчег" Министерства по чрезвычайным ситуациям РБ
2.86	Республиканское унитарное предприятие "Бобруйское радиоремонтное предприятие"
2.87	АОО «Бобруйск»
2.88	Могилевский областной союз потребительских обществ
2.89	АЗС
2.90	Открытое акционерное общество "Завод Высоковольтных №1"
2.91	Общество с ограниченной ответственностью "Бобруйскагростарт"
2.92	Общество с ограниченной ответственностью "Производственно-коммерческая фирма" - в стадии ликвидации
2.93	Бобруйское общество с ограниченной ответственностью "Комплексмаш"
2.94	Общество с ограниченной ответственностью "Бобруйский завод ремонтов"
2.95	Общество с ограниченной ответственностью "Ковровый"
2.96	Общество с ограниченной ответственностью "Судовая Фабула Трейд"
2.97	Общество с ограниченной ответственностью "Ковровый"
2.98	Общество с ограниченной ответственностью "Ковровый"
2.99	Общество с ограниченной ответственностью "ТПФ Строитель"
2.100	Частное унитарное производственное унитарное предприятие "Бобруйский комитет"
3.1	Гараж
3.2	Потребительский самообслуживания, СТО
3.3	Потребительский гаражный кооператив №10
3.4	Бобруйское унитарное коммунальное дочернее производственное предприятие "Водоканал"
3.5	Общество с дополнительной ответственностью "Бобруйский"
3.6	Частное транспортное унитарное предприятие "Грузоперевозки"
3.7	Гаражно-строительный кооператив
3.8	Закрытое акционерное общество "Рембытпромсервис"
3.9	Общество с ограниченной ответственностью "Артем-альянс"
3.10	Общество с ограниченной ответственностью "Бобруйский производственный центр по геологии"
3.11	Бобруйское открытое акционерное общество "Лесхоз"
3.12	Бобруйское унитарное коммунальное дочернее дорожно-эксплуатационное предприятие
3.13	Закрытое акционерное общество "Белшина"
3.14	Строительно-монтажное открытое акционерное общество "Белмонтажстрой"
3.15	Открытое акционерное общество "Бобруйский завод высоковольтных изделий "Изолятор"
3.16	Гаражно-строительный кооператив
3.17	Общество с дополнительной ответственностью "Алмаз-сервис"
3.18	СТО
3.19	Открытое акционерное общество "Бобруйский завод крупнопанельного домостроения"
3.20	Производственно-коммерческое предприятие "Ковровый"
3.21	Производственная база ОСВ
3.22	Бобруйское открытое акционерное общество "Агромашсервис"
3.23	Общество с ограниченной ответственностью "Ковровый"
3.24	Общество с ограниченной ответственностью "Ковровый"
3.25	Общество с ограниченной ответственностью "Ковровый"
3.26	Общество с ограниченной ответственностью "Ковровый"
3.27	Общество с дополнительной ответственностью "Торговый дом "Строительные материалы"
3.28	Склады
3.29	Общество с ограниченной ответственностью "Дизайн"
3.30	Общество с ограниченной ответственностью "Бобруйская оптовая база"
3.31	Общество с ограниченной ответственностью "ВОМР"
3.32	Склады
3.33	Частное строительное унитарное предприятие "Бобруйская ПМК"
3.34	Открытое акционерное общество "Бобруйскгорсервис"
3.35	Склады
3.36	Частное унитарное предприятие на основании устава "Стройинвестпланет"
3.37	Частное строительное унитарное предприятие "Бобруйскмежрайсервис"
3.38	Открытое акционерное общество "БобруйскСЦМР"
3.39	Частное транспортно-торговое унитарное предприятие "БобруйскМежстрой"
3.40	Открытое акционерное общество "Бобруйский завод ремонтно-механический"
3.41	Частное унитарное предприятие "Грузоперевозки"
3.42	Закрытое акционерное общество "Рембытпромсервис"
3.43	Общество с ограниченной ответственностью "Артем-альянс"
3.44	Общество с ограниченной ответственностью "Ковровый"
3.45	Бобруйское унитарное коммунальное дочернее дорожно-эксплуатационное предприятие
3.46	Закрытое акционерное общество "Белшина"
3.47	Строительно-монтажное открытое акционерное общество "Белмонтажстрой"
3.48	Открытое акционерное общество "Бобруйский завод высоковольтных изделий "Изолятор"
3.49	Гаражно-строительный кооператив
3.50	Общество с дополнительной ответственностью "Алмаз-сервис"
3.51	СТО
3.52	Открытое акционерное общество "Бобруйский завод крупнопанельного домостроения"
3.53	Производственное унитарное предприятие "Ковровый"
3.54	Производственная база ОСВ
3.55	Общество с дополнительной ответственностью "Кружка"
3.56	Могилевский областной союз потребительских обществ
3.57	Частное унитарное производственное предприятие "Вестмаинвестсервис"
3.58	Учреждение по адаптации несовершеннолетних граждан "Ковчег" Министерства по чрезвычайным ситуациям РБ
3.59	Республиканское унитарное предприятие "Бобруйское радиоремонтное предприятие"
3.60	АОО «Бобруйск»
3.61	Могилевский областной союз потребительских обществ
3.62	АЗС
3.63	Открытое акционерное общество "Завод Высоковольтных №1"
3.64	Общество с ограниченной ответственностью "Бобруйскагростарт"
3.65	Общество с ограниченной ответственностью "Производственно-коммерческая фирма" - в стадии ликвидации
3.66	Бобруйское общество с ограниченной ответственностью "Комплексмаш"
3.67	Общество с ограниченной ответственностью "Бобруйский завод ремонтов"
3.68	Общество с ограниченной ответственностью "Ковровый"
3.69	Общество с ограниченной ответственностью "Судовая Фабула Трейд"
3.70	Общество с ограниченной ответственностью "Ковровый"
3.71	Общество с ограниченной ответственностью "Ковровый"
3.72	Общество с ограниченной ответственностью "ТПФ Строитель"
3.73	Частное унитарное производственное унитарное предприятие "Бобруйский комитет"
3.74	Гараж
3.75	Потребительский самообслуживания, СТО
3.76	Потребительский гаражный кооператив №10
3.77	Бобруйское унитарное коммунальное дочернее производственное предприятие "Водоканал"
3.78	Общество с дополнительной ответственностью "Бобруйский"
3.79	Частное транспортное унитарное предприятие "Грузоперевозки"
3.80	Гаражно-строительный кооператив
3.81	Закрытое акционерное общество "Рембытпромсервис"
3.82	Общество с ограниченной ответственностью "Артем-альянс"
3.83	Общество с ограниченной ответственностью "Ковровый"
3.84	Бобруйское открытое акционерное общество "Лесхоз"
3.85	Бобруйское унитарное коммунальное дочернее дорожно-эксплуатационное предприятие
3.86	Закрытое акционерное общество "Белшина"
3.87	Строительно-монтажное открытое акционерное общество "Белмонтажстрой"
3.88	Открытое акционерное общество "Бобруйский завод высоковольтных изделий "Изолятор"
3.89	Гаражно-строительный кооператив
3.90	Общество с дополнительной ответственностью "Алмаз-сервис"
3.91	СТО
3.92	Открытое акционерное общество "Бобруйский завод крупнопанельного домостроения"
3.93	Производственное унитарное предприятие "Ковровый"
3.94	Производственная база ОСВ
3.95	Могилевский областной союз потребительских обществ
3.96	Частное унитарное производственное предприятие "Вестмаинвестсервис"
3.97	Учреждение по адаптации несовершеннолетних граждан "Ковчег" Министерства по чрезвычайным ситуациям РБ
3.98	Республиканское унитарное предприятие "Бобруйское радиоремонтное предприятие"
3.99	АОО «Бобруйск»
3.100	Могилевский областной союз потребительских обществ
3.101	АЗС
3.102	Открытое акционерное общество "Завод Высоковольтных №1"
3.103	Общество с ограниченной ответственностью "Бобруйскагростарт"
3.104	Общество с ограниченной ответственностью "Производственно-коммерческая фирма" - в стадии ликвидации
3.105	Бобруйское общество с ограниченной ответственностью "Комплексмаш"
3.106	Общество с ограниченной ответственностью "Бобруйский завод ремонтов"
3.107	Общество с ограниченной ответственностью "Ковровый"
3.108	Общество с ограниченной ответственностью "Судовая Фабула Трейд"
3.109	Общество с ограниченной ответственностью "Ковровый"
3.110	Общество с ограниченной ответственностью "ТПФ Строитель"
3.111	Частное унитарное производственное унитарное предприятие "Бобруйский комитет"
3.112	Гараж
3.113	Потребительский самообслуживания, СТО
3.114	Бобруйское унитарное коммунальное дочернее производственное предприятие "Водоканал"
3.115	Общество с дополнительной ответственностью "Бобруйский"
3.116	Частное транспортное унитарное предприятие "Грузоперевозки"
3.117	Гаражно-строительный кооператив
3.118	Закрытое акционерное общество "Рембытпромсервис"
3.119	Общество с ограниченной ответственностью "Артем-альянс"
3.120	Общество с ограниченной ответственностью "Ковровый"
3.121	Бобруйское унитарное коммунальное дочернее дорожно-эксплуатационное предприятие
3.122	Закрытое акционерное общество "Белшина"
3.123	Строительно-монтажное открытое акционерное общество "Белмонтажстрой"
3.124	Открытое акционерное общество "Бобруйский завод высоковольтных изделий "Изолятор"
3.125	Гаражно-строительный кооператив
3.126	Общество с дополнительной ответственностью "Алмаз-сервис"
3.127	СТО
3.128	Открытое акционерное общество "Бобруйский завод крупнопанельного домостроения"
3.129	Производственное унитарное предприятие "Ковровый"
3.130	Производственная база ОСВ
3.131	Могилевский областной союз потребительских обществ
3.132	Частное унитарное производственное унитарное предприятие "Вестмаинвестсервис"
3.133	Учреждение по адаптации несовершеннолетних граждан "Ковчег" Министерства по чрезвычайным ситуациям РБ
3.134	Республиканское унитарное предприятие "Бобруйское радиоремонтное предприятие"
3.135	АОО «Бобруйск»
3.136	Могилевский областной союз потребительских обществ
3.137	Гаражно-строительный кооператив №9 г. Бобруйска
3.138	Общество с ограниченной ответственностью "Бобруйскагростарт"
3.139	Общество с ограниченной ответственностью "Алмаз-АВТО"
3.140	Гаражный кооператив ГАЖС №12 г.Бобруйска
3.141	Гаражный кооператив "ГАЖС №2"
3.142	Гаражный кооператив "Гараж-2000"
3.143	Кольцевая
3.144	Потребительский гаражно-строительный кооператив № 17
3.145	Автопарк № 1 (филиал ГУ "Бобруйское эксплуатационное управление Вооруженных Сил")
3.146	Республиканское унитарное предприятие "Торговый дом "Вооруженсервис"
3.147	Частное унитарное производственное предприятие "АвтоЛайнСервис"
3.148	Гаражно-строительный кооператив
3.149	Склад АТИ подсобного хозяйства (филиал ГУ "Бобруйское эксплуатационное управление Вооруженных Сил")
3.150	Государственное учреждение "Бобруйская автотехническая инспекция Вооруженных Сил"
3.151	Государственное учреждение образования "Могилевский автотехнический комплекс подготовки, повышения квалификации и переподготовки кадров"
3.152	Бобруйское унитарное коммунальное дочернее дорожно-эксплуатационное предприятие (гаражи, теплица)
3.153	Бобруйское унитарное коммунальное дочернее дорожно-эксплуатационное предприятие
3.154	Общество с ограниченной ответственностью "ЧарТрансРесурс"
3.155	Гаражно-строительный кооператив №6 г. Бобруйска
3.156	Унитарное частное производственно-торговое предприятие "Стимул"
3.157	Гаражно-строительный кооператив
3.158	Производственная территория
3.159	Частное производственно-торговое унитарное предприятие "Ришел Интернешнл"
3.160	Общество с ограниченной ответственностью "Бобруйский"
3.161	Индивидуальный предприниматель
7.1	Общество с ограниченной ответственностью "Бруз-2007" (участок №12)
7.2	Общество с ограниченной ответственностью "Бобруйский Дилер"
7.3	ЧП "СВ КЛАСС"
7.4	Закрытое акционерное общество "Бобруйский комбинат Белкоопсоюза" - ликвидировано
7.5	ЧП "Петров ЕЛИ"
7.6	Общество с ограниченной ответственностью "Шерон"
7.7	Производственная территория
7.8	АОО
7.9	Открытое акционерное общество "Дорожно-строительный трест № 8"
7.10	Бобруйское унитарное коммунальное дочернее дорожно-эксплуатационное предприятие
7.11	Открытое акционерное общество "Бобруйский завод Белгипросоюз"
7.12	Частное производственное унитарное предприятие "Ковдубр"

Изм. Кол.уч.	Лист	N док.	Подпись	Дата	12.16 - 00.ГП - 4
Разраб.	Иванов А.Н.				Генеральный план г. Бобруйска
Пров.	Иванов А.Н.				
Гл. спец.	Иванова Е.В.				Архитектурно - планировочное решение
Нач. отд.	Иванова Е.В.				
Нач. сект.	Иванова Е.В.				Генеральный план М 1:10000
Консультант	Кулешова Е.А.				

Стадия	Лист	Листов
ГП	1	2

Частное производственное унитарное предприятие "Бобруйскземпроект" ЛИЦЕНЗИЯ ОТ 27.04.2010 №02330/0200000 ВЫДАНА МИНСКИМ ГОРИСПОЛКОМОМ

Инв № 22850 | Подп. и дата | Взам. инв №

Лист 2